

הוספת קישור של ספרית מסמכים מהפורטל הארגוני למועדפים

באתר מגיעים לפורטל המחלקתי הרלוונטי

The main content area is titled "דף הבית < יחידות ארגוניות". It features two columns of departmental links:

- מרכזי לימוד**
 - אקדמיה
 - המרכז הטכנולוגי להנדסאים
 - מרכז קדם אקדמי
 - המרכז ללימודי חוץ
- מוסדות וגופים מספיים**
 - כנס ישראל-שדרות לחברה
 - ועד עובדים
 - בינוי ותפעול
- אגפים**
 - הנהלה
 - דיקנאט סטודנטים
 - משאבי אנוש ושכר
 - כספים והתקשרויות

A large yellow arrow points to the "דיקנאט סטודנטים" link in the "אגפים" column.

The Windows taskbar at the bottom shows the Start button, several application icons, and the system tray with the date 01/06/2015 and time 13:32.

יש להיכנס לתיקיית המסמכים הרצויה במחלקה שלכם

- Navigation Pane (Left):**
 - סקרים (Surveys)
 - מיקום ערב מק"ש (Location of the survey)
 - דיונים (Discussions)
 - שיפור השירות של יחידת המחשב (Improvement of the service of the computer unit)
 - קרט פסח (Passover Card)
 - מסמכים (Documents)** - Indicated by a yellow arrow
 - דפים (Pages)
 - מסמכי יחידת המחשב (Computer Unit Documents)
 - בינה עסקית (Business Intelligence)
 - נהלים (Policies)
 - טפסים (Forms)
 - בדיקת אקסל (Excel Check)
 - רשימות (Lists)
 - הדעות (Opinions)
 - תוכן הפעיל (Active Content)
- Main Content Area:**
 - Header: המכללה האקדמית ספיר (Sapir College)
 - Navigation: דף הבית, משאבי אנוש, שימושן, יחידות ארגונית, שעת חירום, אתר הדרכה
 - Section: מסמכי יחידת המחשב
 - Table of Documents:

נהלים	מסמכי יחידת המחשב
השמה על-יד	השמה על-יד
310	310
דפי	דפי
נהלי השבתת מערכות הפידע	DANIM
לאת גרמת-דדון	דני מגדיש
SW_process	NitzaN
רימון לוי	ענבל דפנה
HW_process	ענבל דפנה
רימון לוי	ענבל דפנה
readme_IMAC	ענבל דפנה
רימון לוי	ענבל דפנה
task_definition_template	ענבל דפנה
רימון לוי	נתן מחדק
גלית אדם	AlexP
הדגאים	(מסמכים נוספים...)
הוסף מסמך	הוסף מסמך

בדף שנפתח יש ללחוץ על ספריה

בחלון שנפתח יש ללחוץ על פתח באמצעות הסייר

דף הבית	משאבי אנוש	שימושון	יחידות ארגוניות	שעת חירום	אתר הדרכה
דפים					
דף הבית < יחידות ארגוניות < יחידת המחשב < דפים					
סוג	שם	השגה	תאריך	מחבר	מצב
סוג	אנשי קשר	09:40 04/12/2008		חברת סקייפס בעמ	השגה על-יד

סקייפס

- ערב מק"ש
- מיקום ערב מק"ש

דיונים

- שיפור השירות של יחידת המחשב
- טרט פסח

מסמכים

- דפוע
- מסמכי יחידת המחשב
- בינה עסקית
- נהלים
- ספטים
- בדיקת אקסל

רשימות

- הודעות
- תבונ תפעולי

לאחרונה

- תוספ מוזיקה או מענה אנשי?

כעת נפתח חלון הסייר בו יש להקליק קליק ימני על Favorites

- Address Bar:** http://home.sapir.ac.il/Orgchart/makash,DocLib2
- Navigation Pane (Left):** Shows the 'Favorites' folder selected. Other folders include Desktop, Downloads, Recent Places, and Libraries.
- Main Pane:** Displays a list of files in the 'DocLib2' folder:

Name	Date modified	Type	Size
אנשי קשר.aspx	04/12/2008 09:40	Web Form	5 KB
- Taskbar:** Shows the Start button and various application icons.
- System Tray:** Shows the time as 13:49 and the date as 01/06/2015.

יש ללחוץ קליק שמאלי על Add current location to Favorites

קעת המיקום נשמר במועדפים וניתן להגיע אליו גם בתוכנות כגון וורד ואקסל ולשמור או לפתוח/לצרף ממנו קבצים

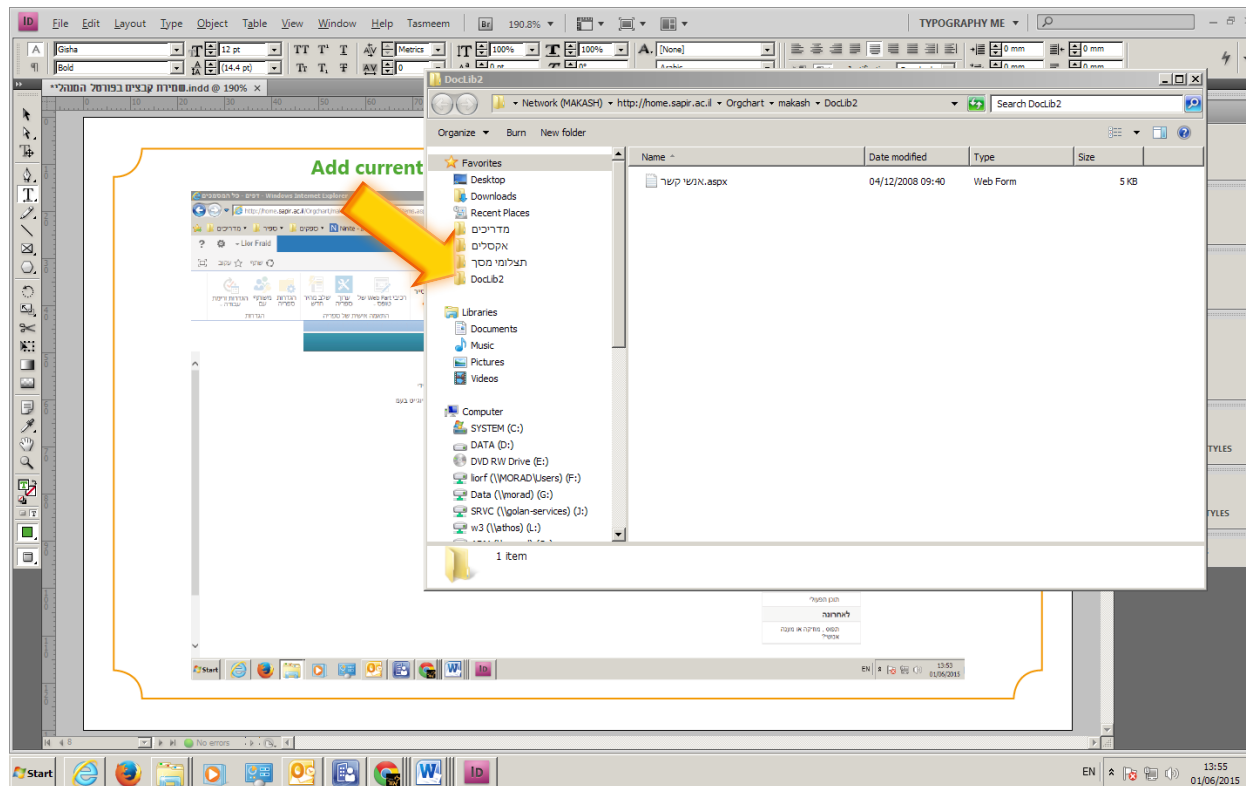

ניתן ללחוץ בקליק ימני על התיקיה שהוספנו למועדפים ולבחור ב Rename לשנות את שמה (ל"קבצים בפורטל" לדוגמא)

